



AUDITORÍA Y DIAGNÓSTICO AMBIENTAL

Analizando la situación, encontramos los problemas

Visión Ciudadana

70,3 % de los cuencenses están satisfechos o muy satisfechos de su ciudad como lugar para vivir.

Sociedad

	CUENCA	CASTILLA-LA MANCHA	ESPAÑA
CRECIMIENTO DE LA POBLACIÓN 2001-2009	20,17 % 😊	18,22 %	14,44 %
ÍNDICE DE ENVEJECIMIENTO (2009)	15,98 % 😊	17,57 %	16,65 %
ÍNDICE DE JUVENTUD (2009)	15,10 % 😊	15,23 %	14,59 %
% DE POBLACIÓN EXTRANJERA	10,66 %	10,85 %	12,08 %

Casco antiguo y el centro histórico concentran los mayores índices de pérdida de población, la mayor densidad y la población más envejecida. La actividad económica se centra en los polígonos industriales, el centro de la ciudad y en el casco antiguo.

Movilidad. Desplazamientos al trabajo

Transporte Privado: 49% 😊
Transporte Público: 5% 😞

EL VEHÍCULO PRIVADO ES EL MODO DE TRANSPORTE MAYORITARIO 😞

Superficie de Monte Público 63%

Cuenca tiene un amplio término municipal, 921 km², sólo el 8% de la superficie es artificial frente al 73% que tiene alguna figura de protección ZEPa, LIC y ENP.

Diagrama de Sostenibilidad.

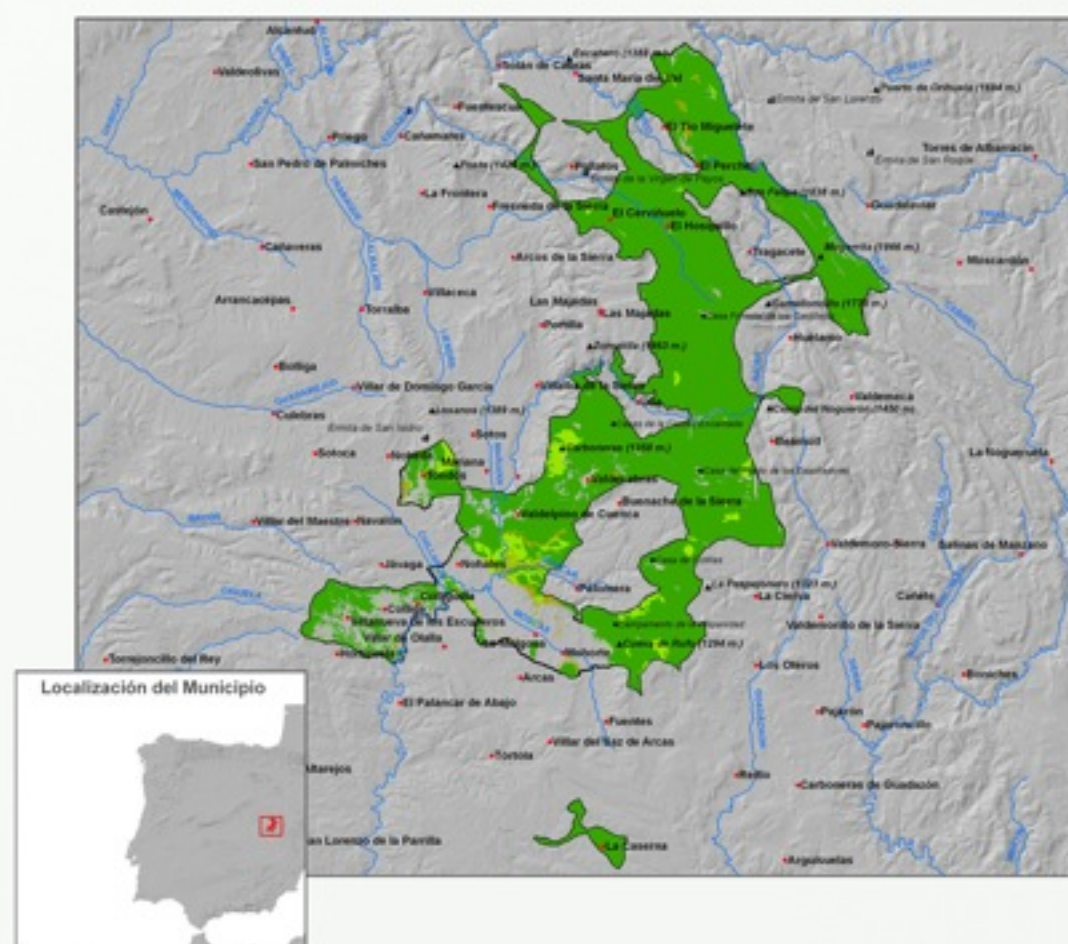

😊 Estado actual favorable 😞 Situación no definida o difícil de evaluar 😊 Estado actual desfavorable